

skala 1 : 500

Aktualna na dzień : 08-02-2017

Opracowana na podstawie istniejącej mapy zasadniczej  
oraz pomiaru własnego z miesiąca luty 2017 r

Podstawa układu : "2000"

Poziom odniesienia : Kronsztad H-60

Granice wkreślono wg ewidencji gruntów

Mapa została wykonana bez ustalenia obciążeń

wyrażonych w księgach wieczystych

Zakres opracowania

Mapa nie jest przeznaczona do projektowania budynków  
w odległości mniejszej niż 4,0 od granicy nieruchomości  
zgodnie z RMSWiA z dn 09-11-2011 w sprawie standardów(...)

- UK/US- tereny usług kultury i sportu  
nieprzekraczalna linia zabudowy

GEODETA UPRAWNIENI  
Zaświadczenie GUK Nr 22569  
Inż. Robert Kot

Nie wyklucza się istnienia w terenie innych nie wykazanych  
na niniejszej mapie urządzeń podziemnych, które nie były  
zgłoszone do inwentaryzacji lub o których brak jest  
informacji w instytucjach branżowych.

Punkty osnowy geodezyjnej podlegają ochronie  
(ustawa z dnia 17.05.1989 - PGiK, Rozporządzenie MSWiA  
z dnia 15.04.1999 - Dziennik Ustaw Nr 45 poz 454).

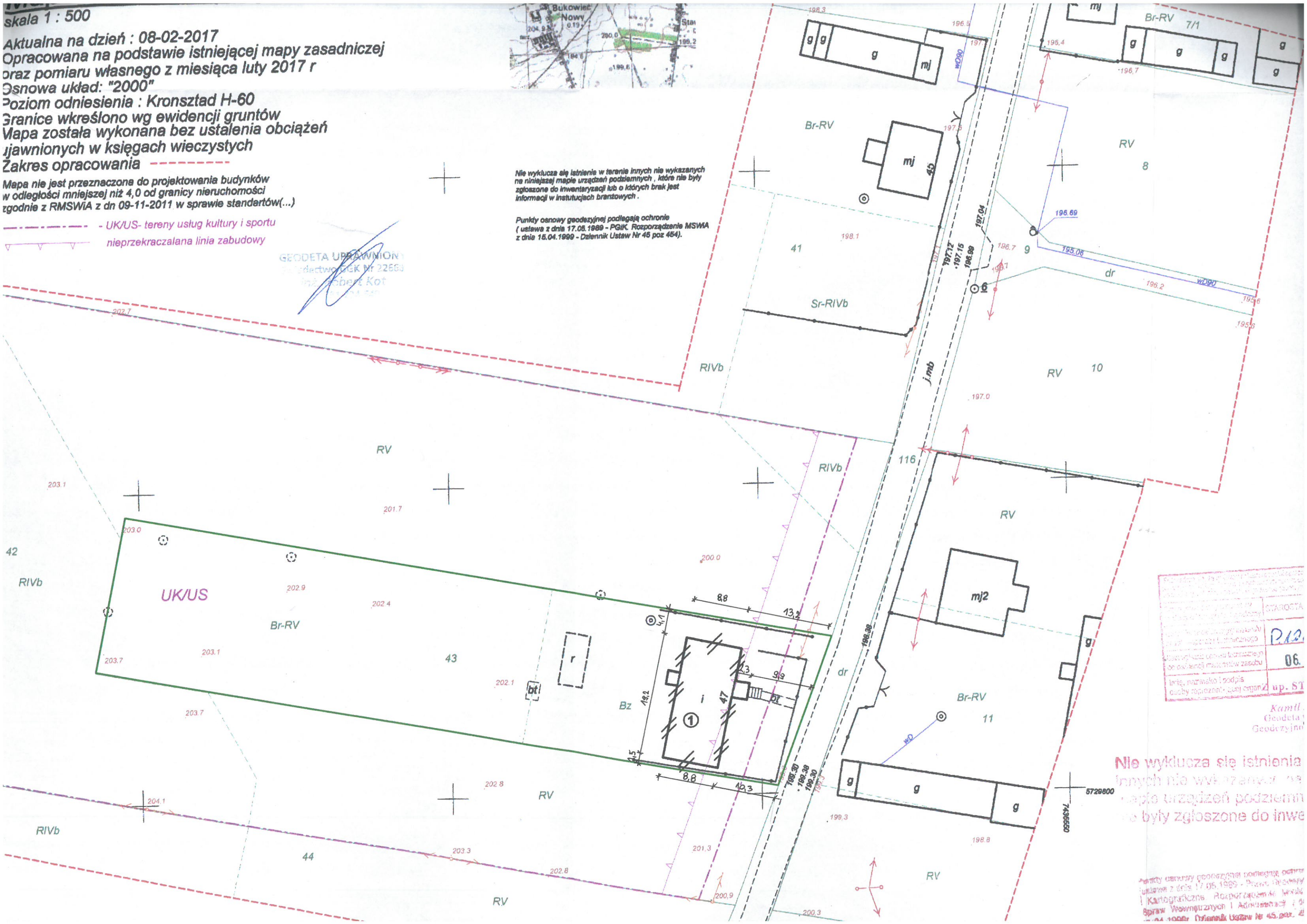

Starosta  
P.12.  
06.  
up. ST

Nie wyklucza się istnienia  
innych nie wykazanych na  
mapie urządzeń podziemnych  
które nie były zgłoszone do inwe...

Punkty osnowy geodezyjnej podlegają ochronie  
(ustawa z dnia 17.05.1989 - PGiK, Rozporządzenie MSWiA  
z dnia 15.04.1999 - Dziennik Ustaw Nr 45 poz 454).



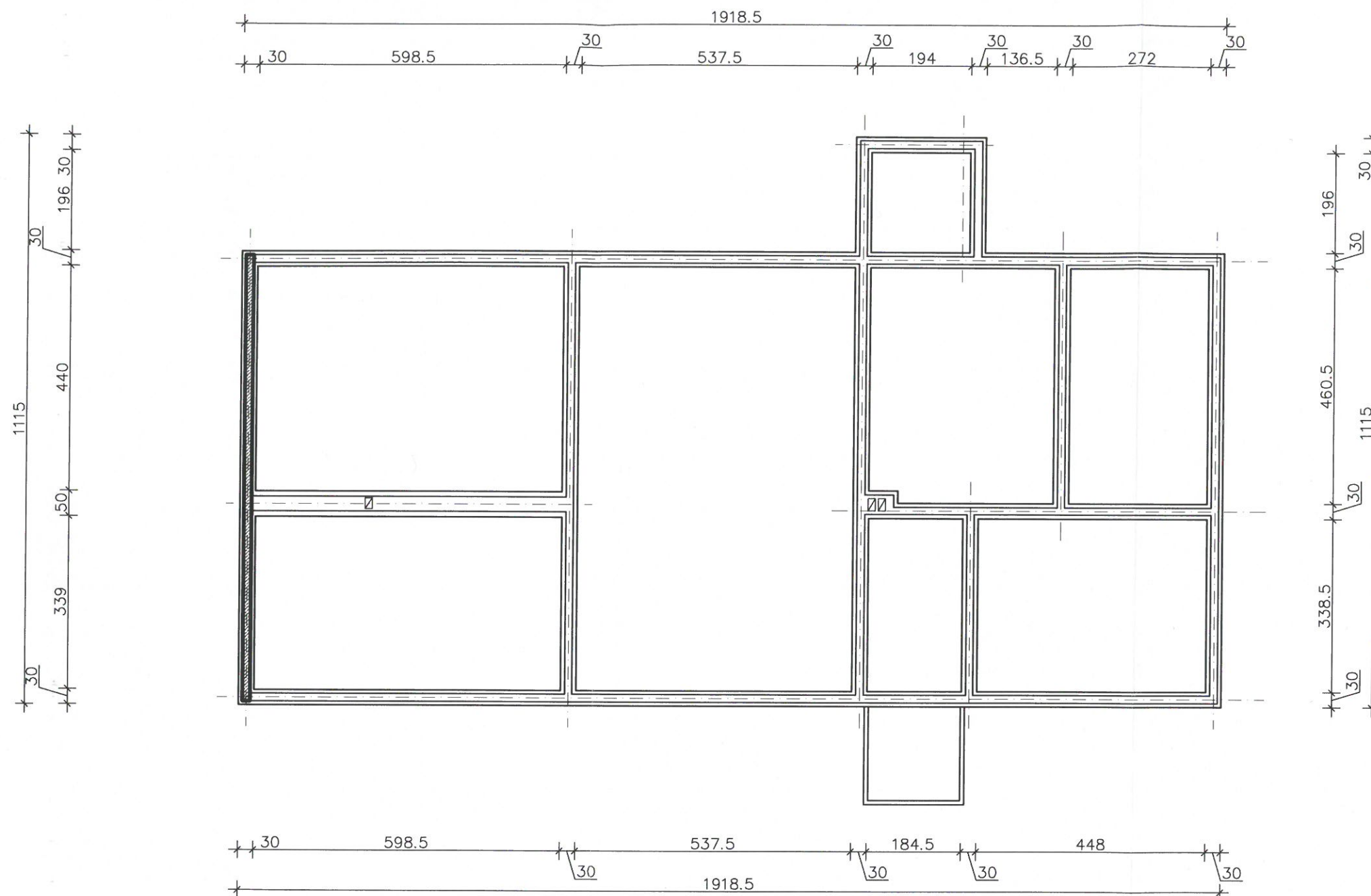

jednostka projektowa <b>FIRMA BUDOWLANA I HANDLOWA</b> <b>MGR INŻ. BARBARA MALEC</b> <small>barbarmalec@poczta.onet.pl</small> <small>91 - 020 ŁÓDŹ UL. INOWROCŁAWSKA 5 M. 61</small>		inwestor <b>GMINA ŻELECHLINEK</b> PLAC TYSIĄCLECIA 1, 97-226 ŻELECHLINEK	
adres inwestycji DZ. NR EWID. 43 OBRĘB 002 BUKOWIEC GMINA ŻELECHLINEK		branża <b>BUDOWLANA</b>	
opracowanie <b>ROZBIÓRKA BUDYNKU SZKOŁY</b>		faza PROJEKT ROZBIÓRKI	
tytuł rysunku <b>RZUT FUNDAMENTÓW - INWENTARYZACJA</b>		nr wew. BM/WB/04/2017	
projektant mgr inż. Barbara MALEC upr. nr 9/71-Łw		data 2017	
podpis 		projektant mgr inż. Wojciech BINCZYK NB.IV.7342/79/98	
podpis 		skala 1 : 100	
		numer rysunku <b>I-01</b>	

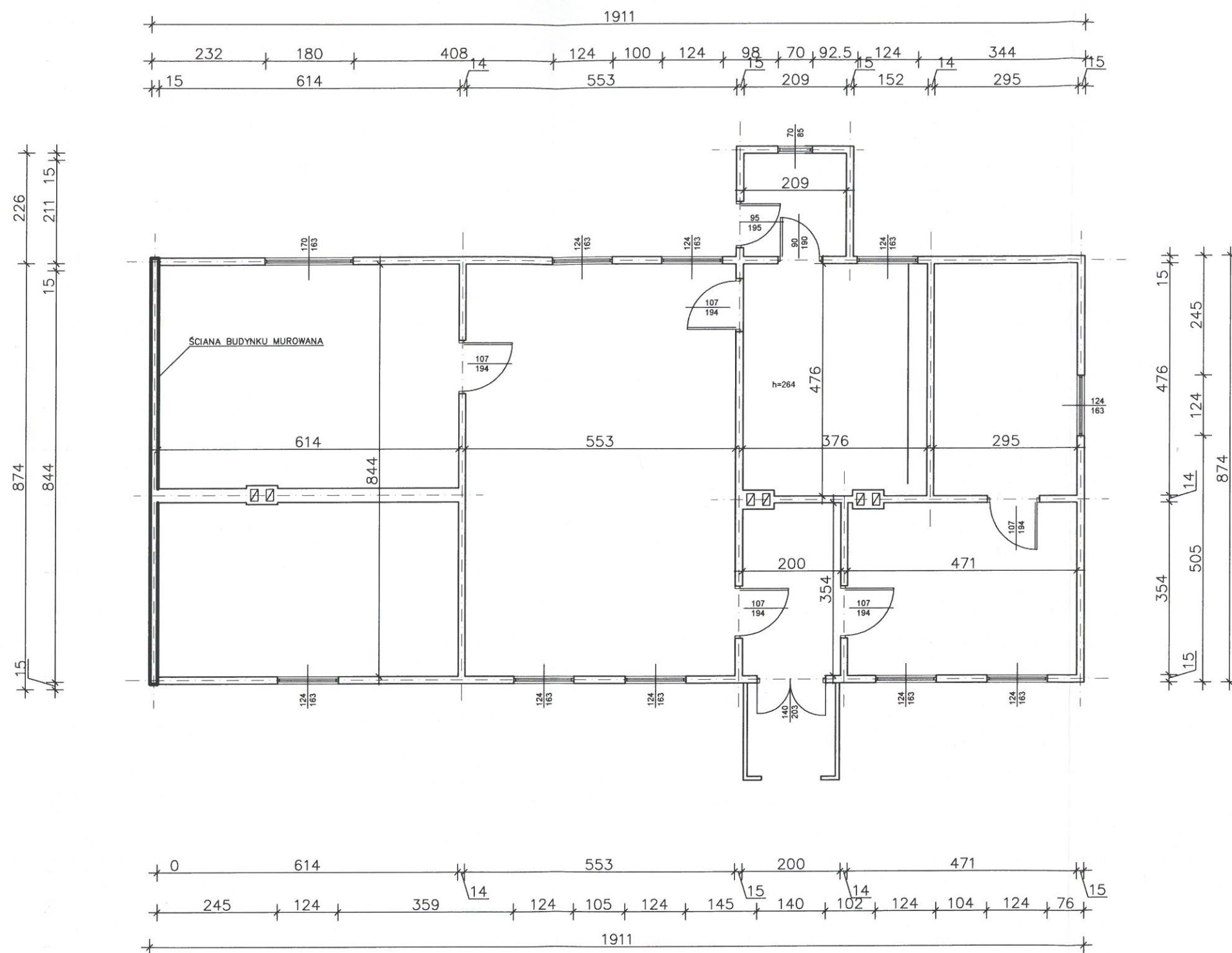

jednostka projektowa <b>FIRMA BUDOWLANA I HANDLOWA</b> <b>MGR INŻ. BARBARA MALEC</b> barbara.malec@poczta.onet.pl 91-020 ŁÓDŹ UL. INOWROCŁAWSKA 5 M. 61		inwestor <b>GMINA ŻELECHLINEK</b> PLAC TYSIĄCLECIA 1, 97-226 ŻELECHLINEK	
adres inwestycji DZ. NR EWID. 43 OBRĘB 002 BUKOWIEC GMINA ŻELECHLINEK		branża <b>BUDOWLANA</b>	
opracowanie <b>ROZBIÓRKA BUDYNKU SZKOŁY</b>		faza PROJEKT ROZBIÓRKI	
tytuł rysunku <b>RZUT PRZYZIEMIA - INWENTARYZACJA</b>		nr wew. BM/WB/04/2017	
projektant mgr inż. Barbara MALEC upr. nr 9/71-Łw		data LIPIEC 2017	
podpis 		projektant mgr inż. Wojciech BIŃCZYK NB.IV.7342/79/98	
podpis 		skala 1:100	
		numer rysunku <b>I-02</b>	



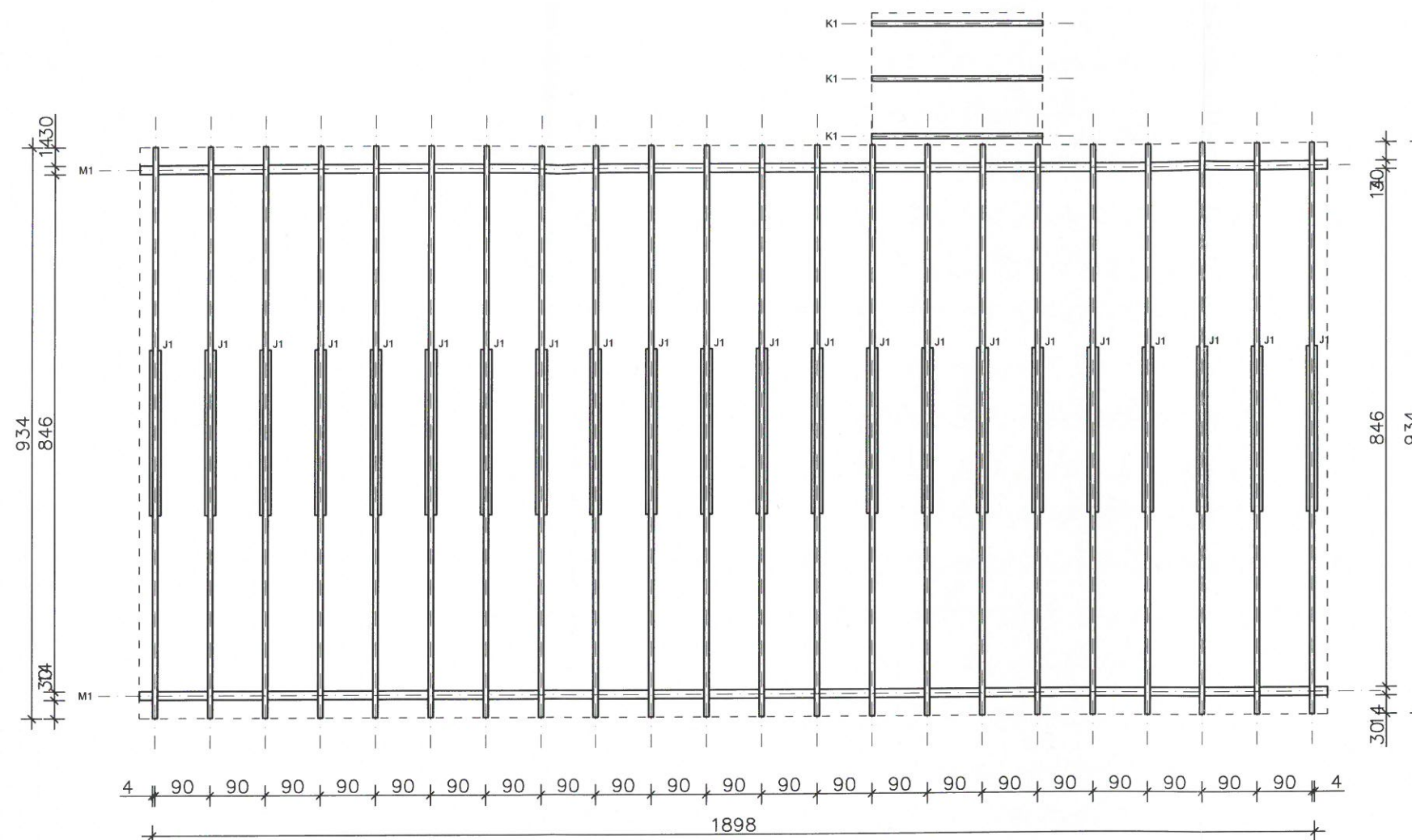

OZNACZENIE :

M1 - platew 14x14 cm  
K1 - krokwie 8x16 cm  
J1 - jętki 2x14x5 cm

jednostka projektowa <b>FIRMA BUDOWLANA I HANDLOWA</b> <b>MGR INŻ. BARBARA MALEC</b> <small>barbaramalec@poczta.onet.pl</small> <small>91-020 ŁÓDŹ UL. INOWROCŁAWSKA 5 M. 61</small>		inwestor <b>GMINA ŻELECHLINEK</b> PLAC TYSIĄCLECIA 1, 97-226 ŻELECHLINEK	
adres inwestycji DZ. NR EWID. 43 OBRĘB 002 BUKOWIEC GMINA ŻELECHLINEK		branża BUDOWLANA	
opracowanie <b>ROZBIÓRKA BUDYNKU SZKOŁY</b>		faza PROJEKT ROZBIÓRKI	
tytuł rysunku <b>RZUT WIĘZBY DACHOWEJ - INWENTARYZACJA</b>		nr woj. BM/WB/04/2017	
projektant mgr inż. Barbara MALEC upr. nr 9/71-tw		data LIPIEC 2017	
podpis 		projektant mgr inż. Wojciech BIŃCZYK NB.IV.7342/79/98	
podpis 		skala 1:100	
		numer rysunku <b>I-03</b>	

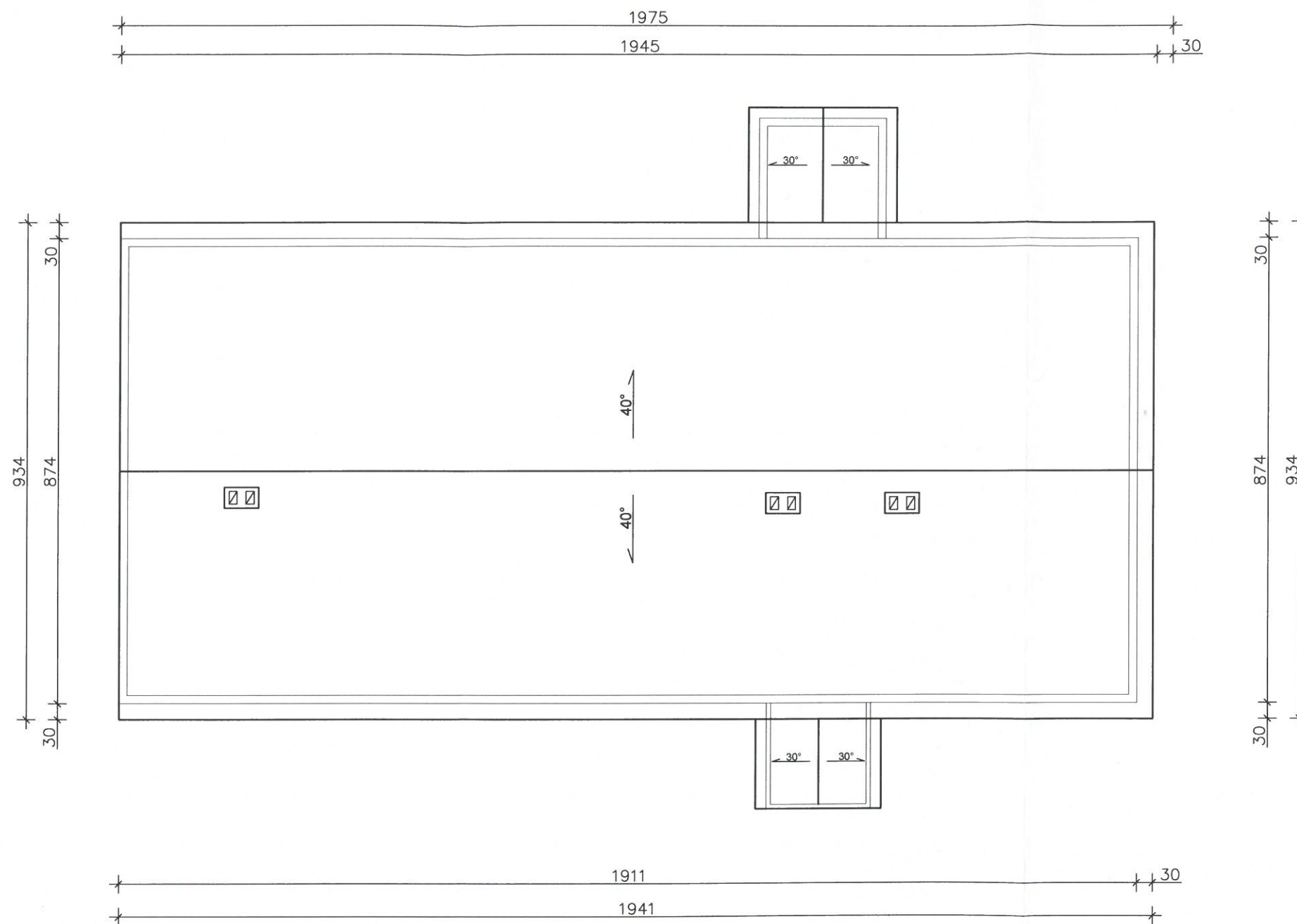

jednostka projektowa <b>FIRMA BUDOWLANA I HANDLOWA</b> <b>MGR INŻ. BARBARA MALEC</b> <small>barbaramalec@poczta.onet.pl</small> <small>91 - 020 ŁÓDŹ UL. INOWROCŁAWSKA 5 M. 81</small>		inwestor <b>GMINA ŻELECHLINEK</b> PLAC TYSIĄCLECIA 1, 97-226 ŻELECHLINEK	
adres inwestycji DZ. NR EWID. 43 OBRĘB 002 BUKOWIEC GMINA ŻELECHLINEK		branża BUDOWLANA	
opracowanie <b>ROZBIÓRKA BUDYNKU SZKOŁY</b>		faza PROJEKT ROZBIÓRKI	
tytuł rysunku <b>RZUT DACHU - INWENTARYZACJA</b>		nr wew. BM/WB/04/2017	
projektant mgr inż. Barbara MALEC upr. nr 9/71-Łw		data LIPIEC 2017	
podpis 		projektant mgr inż. Wojciech BIŃCZYK NB.IV.7342/79/98	
podpis 		skala 1 : 100	
		numer rysunku <b>I-04</b>	



# PRZEKRÓJ A-A

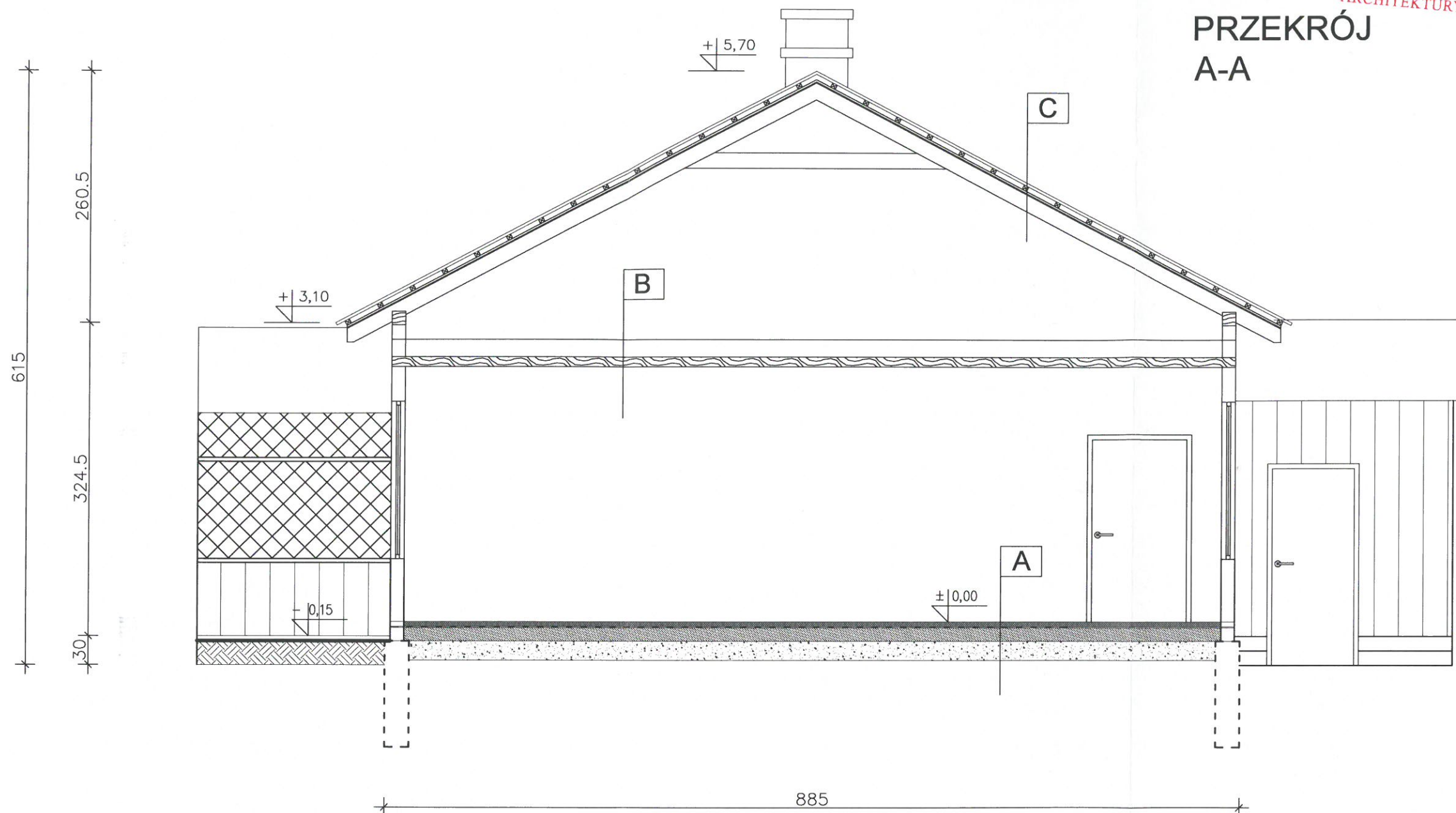

A	
posadzka cementowa	0,05
folia izolacyjna	
podkład betonowy	0,15
podsyпка piaskowa	0,20

B	
belki stropowe	0,20
poszycie z desek	0,10

C	
papa	0,03
łaty 5x5	0,05
kontrłaty 2,5x5	0,25
folia paroprzepuszczalna	
krokwie 8x16	0,16

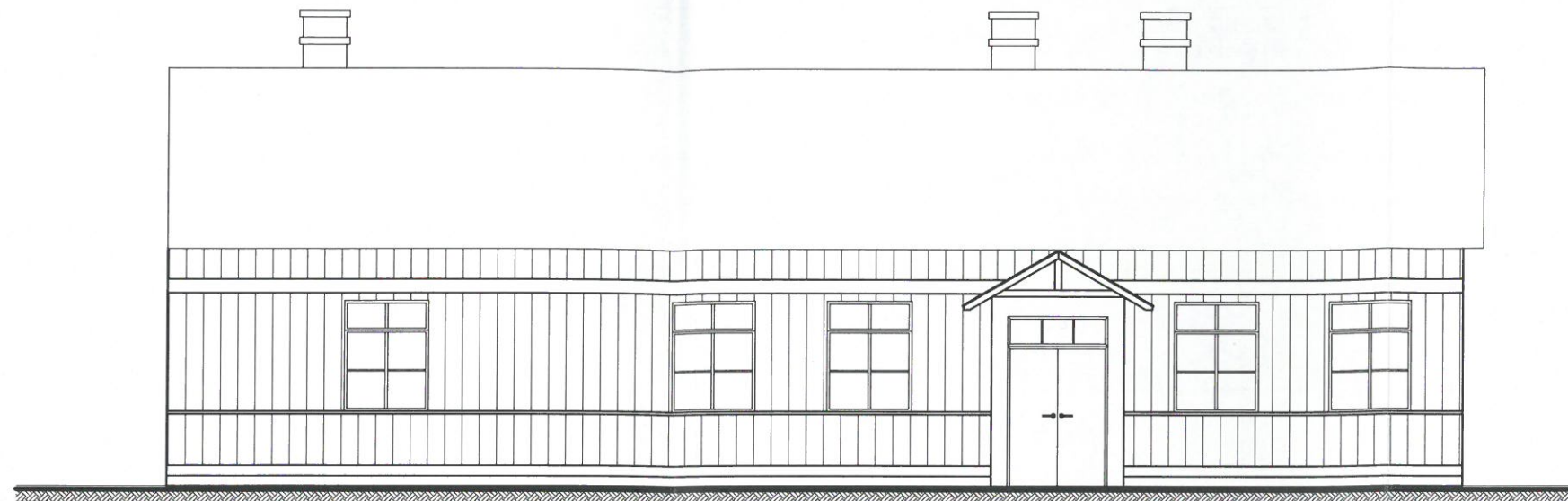

jednostka projektowa <b>FIRMA BUDOWLANA I HANDLOWA</b> <b>MGR INŻ. BARBARA MALEC</b> barbara.malec@poczta.onet.pl 91-020 ŁÓDŹ UL. INOWROCŁAWSKA 5 M. 61		inwestor <b>GMINA ŻELECHLINEK</b> PLAC TYSIĄCLECIA 1, 97-226 ŻELECHLINEK	
adres inwestycji DZ. NR EWID. 43 OBRĘB 002 BUKOWIEC GMINA ŻELECHLINEK		branża BUDOWLANA	
opracowanie <b>ROZBIÓRKA BUDYNKU SZKOŁY</b>		faza PROJEKT ROZBIÓRKI	
tytuł rysunku <b>RZUT DACHU - INWENTARYZACJA</b>		nr wew. BM/WB/04/2017	
projektant mgr inż. Barbara MALEC upr. nr 9/71-Łw		data LIPIEC 2017	
podpis 		projektant mgr inż. Wojciech BIŃCZYK NB.IV.7342/79/98	
podpis 		skala 1:50	
		numer rysunku <b>I-05</b>	

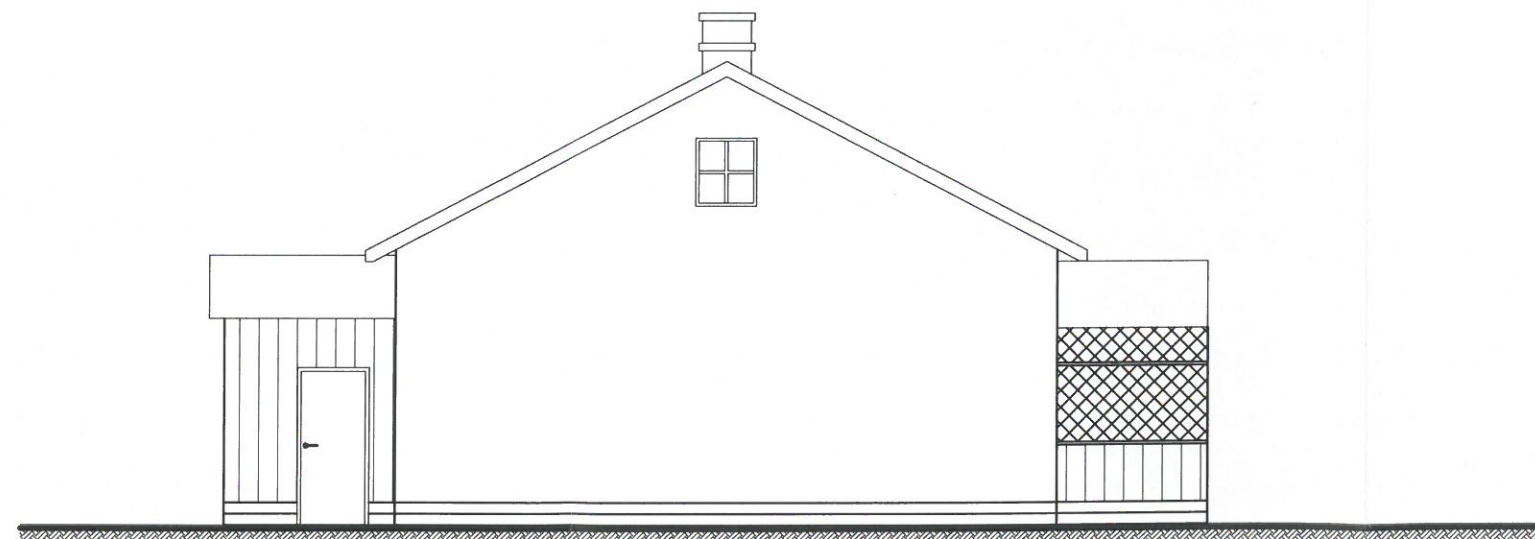

ELEWACJA WSCHODNIA

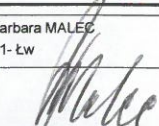

ELEWACJA POŁUDNIOWA

jednostka projektowa <b>FIRMA BUDOWLANA I HANDLOWA</b> <b>MGR INŻ. BARBARA MALEC</b> <small>barbaramalec@poczta.onet.pl</small> <small>91-020 ŁÓDŹ UL. INOWROCŁAWSKA 5 M. 81</small>		inwestor <b>GMINA ŻELECHLINEK</b> PLAC TYSIĄCLECIA 1, 97-226 ŻELECHLINEK	
adres inwestycji DZ. NR EWID. 43 OBRĘB 002 BUKOWIEC GMINA ŻELECHLINEK		branża BUDOWLANA	
opracowanie <b>ROZBIÓRKA BUDYNKU SZKOŁY</b>		faza PROJEKT ROZBIÓRKI	
tytuł rysunku <b>ELEWACJE - INWENTARYZACJA</b>		nr wew. BM/WB/04/2017	
projektant mgr inż. Barbara MALEC upr. nr 9/71-Łw		data LIPIEC 2017	
podpis 		projektant mgr inż. Wojciech BIŃCZYK NB.IV.7342/79/98	
podpis 		skala 1 : 100	
		numer rysunku <b>I-06</b>	



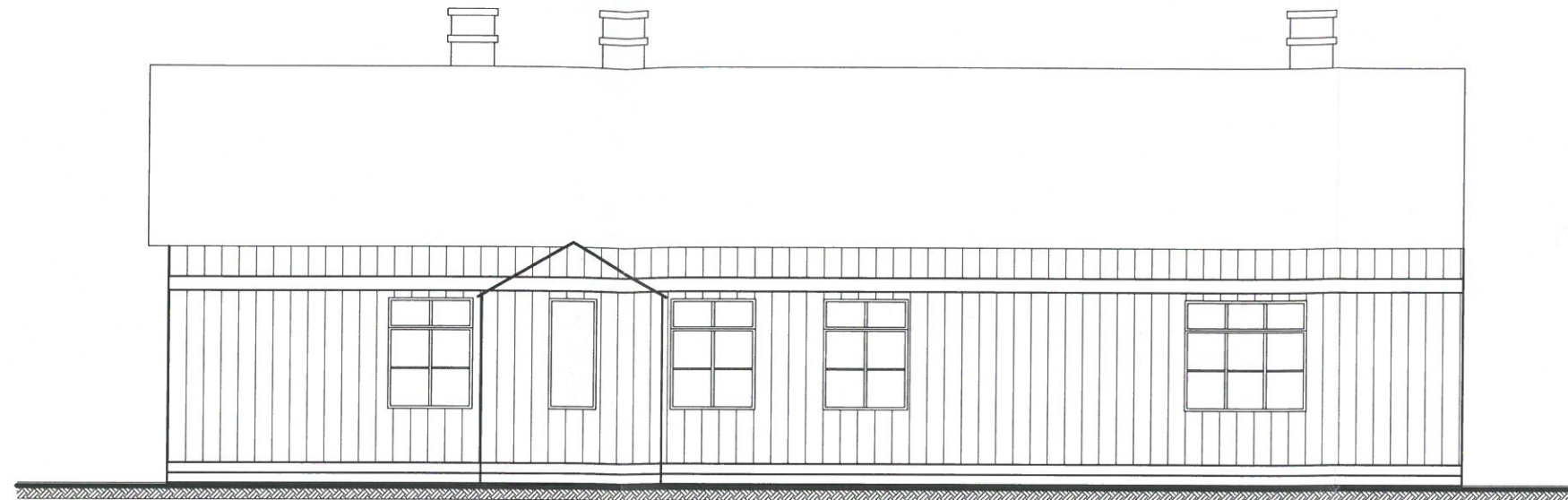

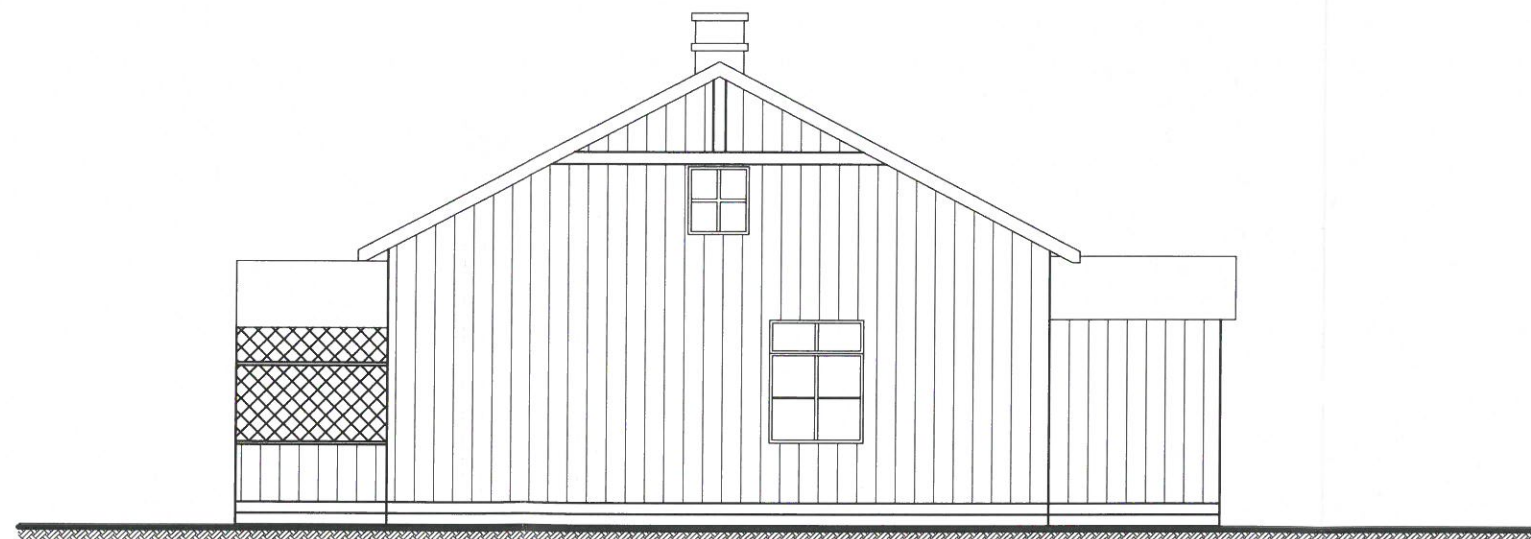

ELEWACJA ZACHODNIA



ELEWACJA PÓŁNOCNA

jednostka projektowa <b>FIRMA BUDOWLANA I HANDLOWA</b> <b>MGR INŻ. BARBARA MALEC</b> <small>barbaramalec@poczta.onet.pl</small> <small>91-020 ŁÓDŹ UL. INOWROCŁAWSKA 5 M. 61</small>		inwestor <b>GMINA ŻELECHLINEK</b> PLAC TYSIĄCLECIA 1, 97-226 ŻELECHLINEK	
adres inwestycji DZ. NR EWID. 43 OBRĘB 002 BUKOWIEC GMINA ŻELECHLINEK		branża BUDOWLANA	
opracowanie <b>ROZBIÓRKA BUDYNKU SZKOŁY</b>		faza PROJEKT ROZBIÓRKI	
tytuł rysunku <b>ELEWACJE - INWENTARYZACJA</b>		nr woj. BM/WB/04/2017	
projektant mgr inż. Barbara MALEC upr. nr 9/71-Łw		data LIPIEC 2017	
podpis 		projektant mgr inż. Wojciech BIŃCZYK NB.IV.7342/79/98	
podpis 		skala 1:100	
		numer rysunku <b>I-07</b>	