SZKIC ORIENTACYJNY 1:50000

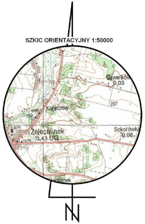
Gawerków
0,03
207
Kałęczew
Żelechlinek
0,43 UG
Sokołówka
0,08
N

woj. łódzkie
pow. tomaszowski
gm. 101611_2 Żelechlinek
obr. 101611_2.0032 Sokołówka
dz. 4
obr. 101611_2.0043 Żelechlinek
dz. 401

Arkusz z 3

MAPA
DO CELÓW PROJEKTOWYCH
SKALA 1:500

MAPA SŁUŻY DO CELÓW PROJEKTOWYCH
GGN.6642.1.2788.2020
Stan aktualności na dzień: 25.01.2021r.
Arkusz mapy układ 1965: 123.141.043, 123.141.091,
123.141.092, 123.141.094
Arkusz mapy układ 2000: 7.162.12.14.4, 7.162.12.19.2,
7.162.12.20.1, 7.162.12.20.3
Układ współrzędnych: 2000
Poziom odniesienia Kronsztadt 60

Wykonał:
Przedsiębiorstwo Wielobranżowe
„WÓJCIK” Jarosław Wójcik
26-332 Sławno, Trojanów 23A
NIP 768-176-88-16 REGON: 363988349
Tel. 609-76-55-54, 503-02-03-59

GEODETA UPRAWNIONY
Daniel Karp
Nr rejestru 19612 w GUGiK

UWAGA: GRANICE WKREŚLONO WEDŁUG EWIDENCJI
GRUNTÓW GMINA ŻELECHLINEK
NIE SPRAWDZANO SŁUŻEBNOŚCI GRUNTOWEJ.

Nie wyklucza się istnienia w terenie
innych niewykazanych na niniejszej
mapie urządzeń podziemnych,
które nie były zgłoszone do inwentaryzacji.

- - - - - Plan Zagospodarowania Przestrzennego
△__△ Nieprzekraczalna Linia Zabudowy

Oświadczam, że niniejszy dokument został opracowany w wyniku prac geodezyjnych i kartograficznych, których rezultaty zawiera operat techniczny pozytywnie zweryfikowany. Jednocześnie informuję, że jestem świadomy odpowiedzialności karnej za złożenie fałszywego oświadczenia	
Identyfikator zgłoszenia prac geodezyjnych	GGN.6642.1.2788.2020
Organ służby geodezyjnej, który otrzymał zgłoszenie	Starosta Tomaszowski
Wykonawca prac geodezyjnych	Przedsiębiorstwo Wielobranżowe „WÓJCIK” Jarosław Wójcik
Nr oraz data sporządzenia dokumentu zawierającego wynik pozytywny weryfikacji	P.1016.2021.631 17.02.2021
imię i nazwisko oraz nr uprawnień zawodowych kierownika prac	Daniel Karp nr uprawnień 19612

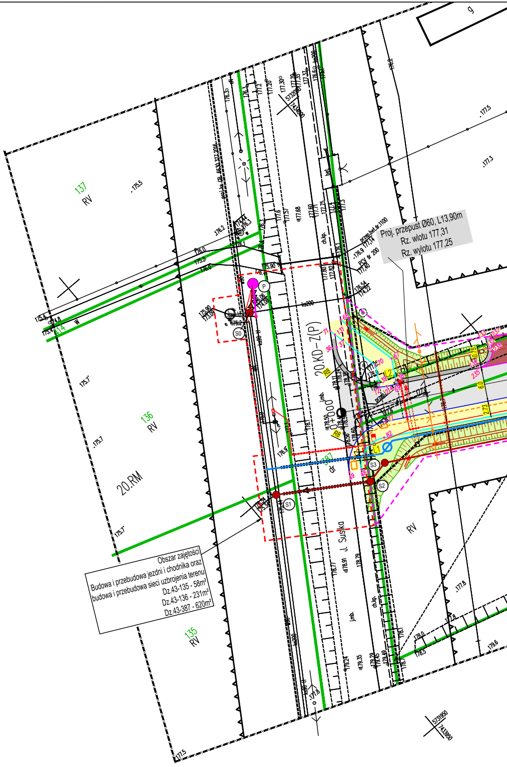
9
137
RV
136
RV
135
RV
20.RM
20.KD-Z(P)
0+000
J. Suska
RV
P
S0
S1
S2
S3
R8
W
dr
jmb.
ch.kp.
175.5
175.7
177.5
177.3
177.8
176.2
179.6
5731950
7433950
PCV śr 200
przep.bet.śr.1100

Proj. przepust Ø60, L13,90m
Rz. wlotu 177,31
Rz. wylotu 177,25

Obszar zajętości
Budowa i przebudowa jezdni i chodnika oraz
budowa i przebudowa sieci uzbrojenia terenu
Dz.43-135 - 58m²
Dz.43-136 - 231m²
Dz.43-387 - 620m²

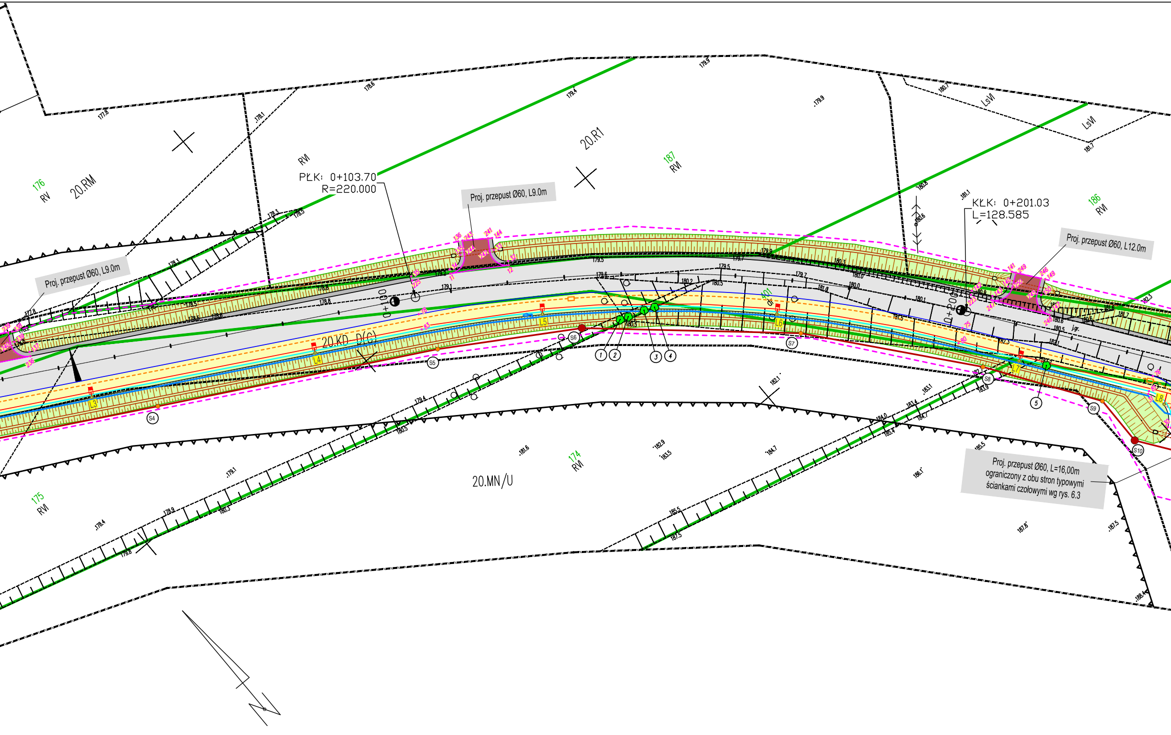
PŁK: 0+103.70
R=220.000
Proj. przepust Ø60, L9.0m
Proj. przepust Ø60, L9.0m
KŁK: 0+201.03
L=128.585
Proj. przepust Ø60, L12.0m
Proj. przepust Ø60, L=16,00m ograniczony z obu stron typowymi ściankami czołowymi wg rys. 6.3
20.RM
20.R1
20.KD-D(G)
20.MN/U
176
RV
RVI
187
RVI
186
RVI
174
RVI
175
RVI
LsVI
LsVI
0+100
0+200
L3
L4
L5
L6
L7
L8
S4
S5
S6
S7
S8
S9
S10
1
2
3
4
5
j.gr.

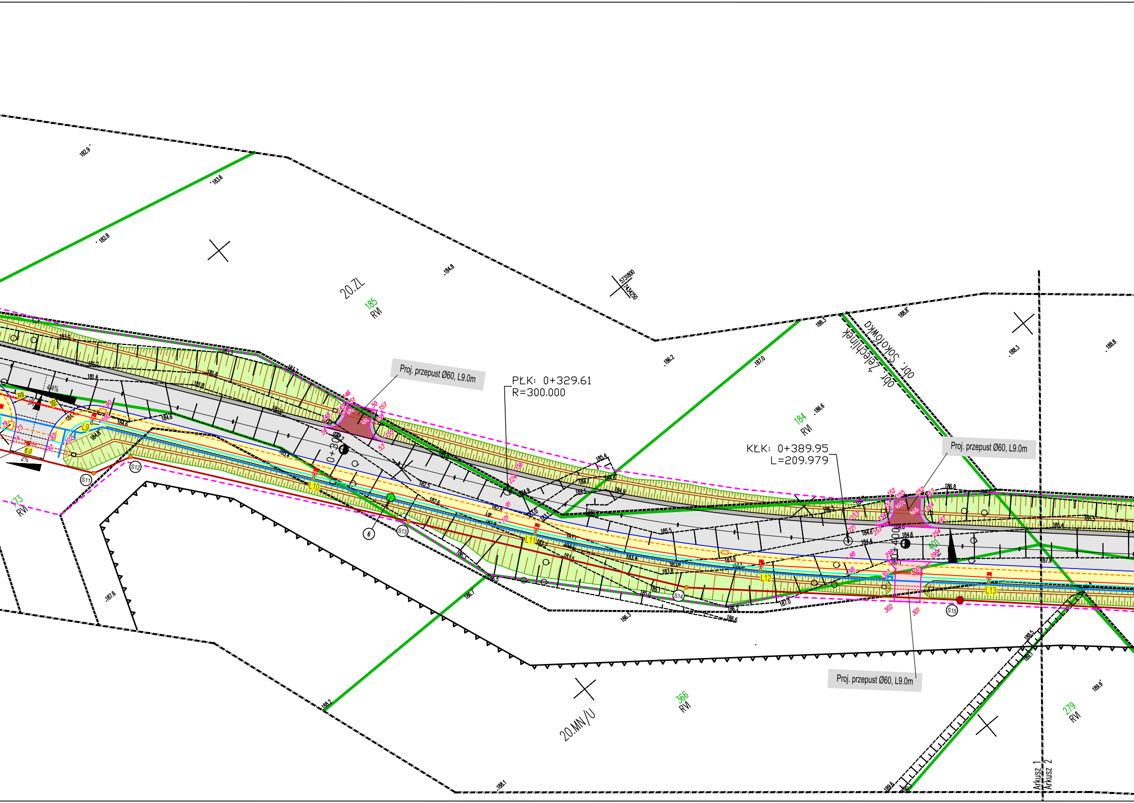
Proj. przepust Ø60, L9.0m
PŁK: 0+329.61
R=300.000
KŁK: 0+389.95
L=209.979
Proj. przepust Ø60, L9.0m
Proj. przepust Ø60, L9.0m
20.ZL
185
RVI
184
RVI
173
RVI
366
RVI
279
RVI
20.MN/U
obr. Sokołówka
obr. Żelechlinek
0+300
0+400
L9
L10
L11
L12
L13
S11
S12
S13
S14
S15
6
6.0
2%
4.4%
5731800
7434250
Arkusz 1
Arkusz 2
182.9
183.6
182.8
184.8
186.2
187.0
188.3
188.8
188.3
188.8
186.6
187.6
186.7
188.2
188.1
186.3
186.6
189.6
189.9
185.4
186.8
187.9

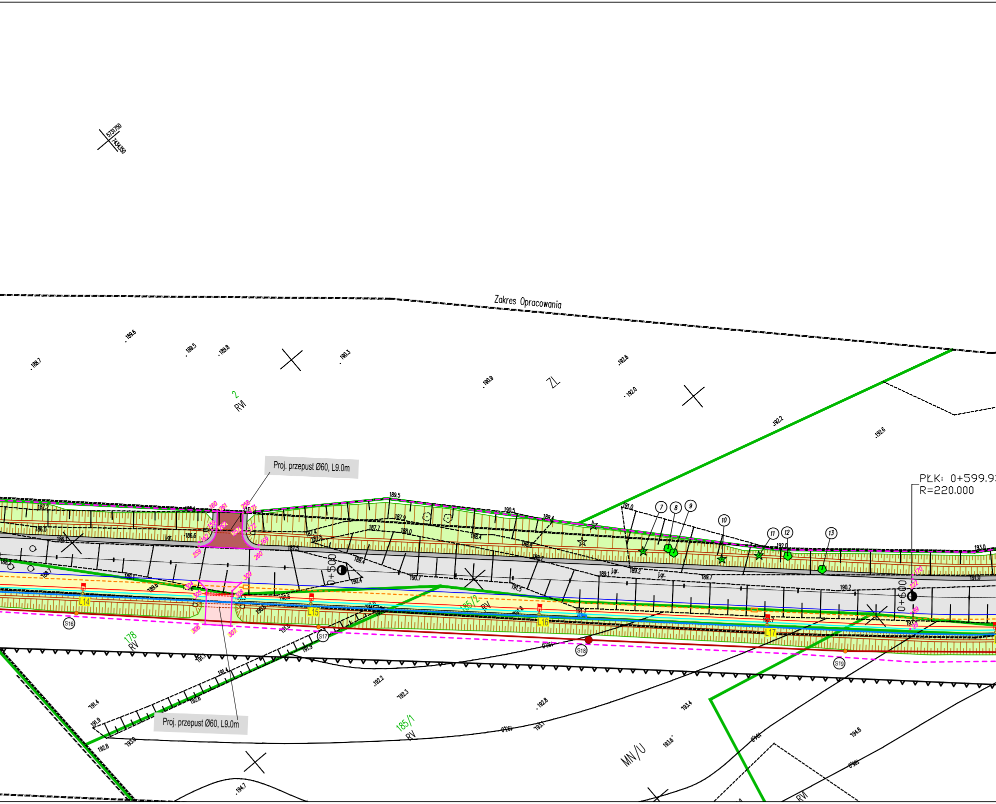
5731750
7434350
Zakres Opracowania
2
RVI
ZL
Proj. przepust Ø60, L9.0m
Proj. przepust Ø60, L9.0m
0+500
0+600
PŁK: 0+599,9
R=220,000
L14
L15
L16
L17
S16
S17
S18
S19
178
RV
185/2
RV
185/1
RV
MN/U
RVI
7
8
9
10
11
12
13
j.gr.
189.5
190.5
191.0
192.0
193.0
188.7
189.6
189.5
189.8
190.3
190.9
192.6
192.0
192.2
192.6
191.4
191.9
192.8
193.8
192.2
192.3
192.8
193.4
193.1
193.6
194.8
194.7

GMINA ŻELECHLINEK
ul. Plac Tysiąclecia 1
97-226 Żelechlinek
Reg.590647836 NIP 7732223370
Nr BDO 000041457

Uzgodniono

UZGODNIONO
w Zarządzie Dróg Powiatowych
w Tomaszowie Maz.
-rowerowy 19.08.2021 podpis

ZASTĘPCA DYREKTORA
Zarządu Dróg Powiatowych
w Tomaszowie Maz.

WÓJT
mgr inż. Bogdan Kaczmarek

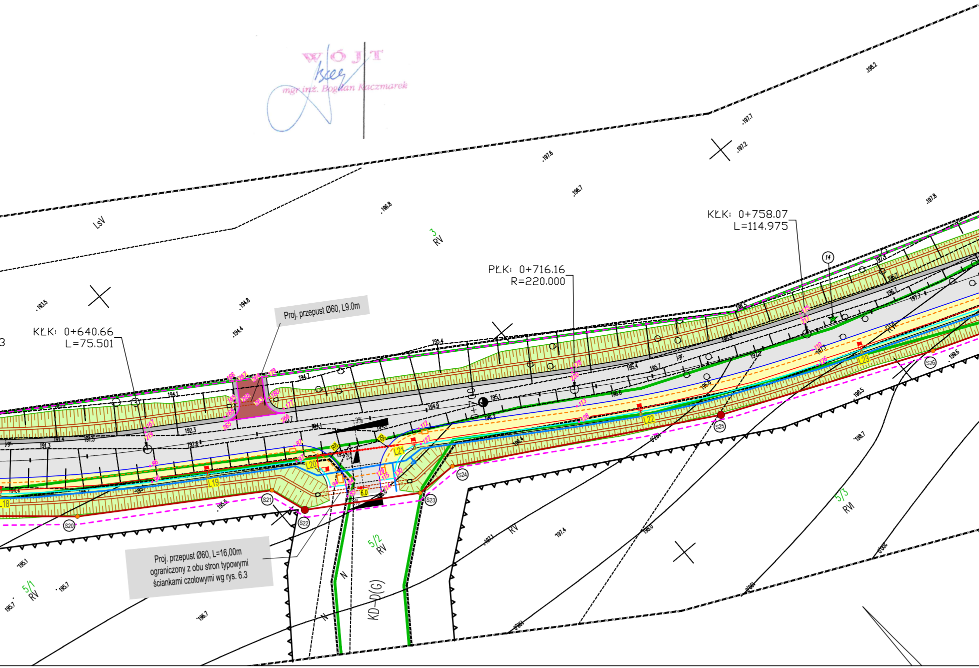
5731550
7434600
LsV
3
RV
KŁK: 0+640.66
L=75.501
Proj. przepust Ø60, L9.0m
PŁK: 0+716.16
R=220.000
KŁK: 0+758.07
L=114.975
0+700
14
L18
L19
L20
L21
L22
L23
R8
6.0
S20
S21
S22
S23
S24
S25
S26
Proj. przepust Ø60, L=16,00m ograniczony z obu stron typowymi ściankami czołowymi wg rys. 6.3
5/1
RV
5/2
RV
5/3
RVI
RV
KD-D(G)
N
N
198.2
197.7
197.2
197.6
196.8
196.7
197.8
193.5
194.8
194.4
195.4
194.7
194.1
192.3
192.6
191.3
195.1
196.2
196.6
195.7
196.4
198.5
198.7
199.6
197.1
197.4
195.1
195.7
196.7

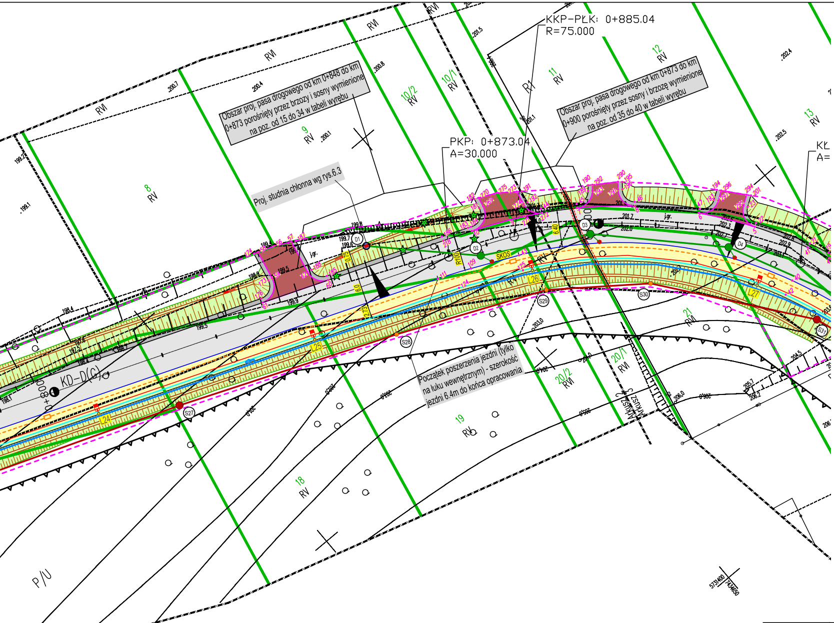
KKP-PŁK: 0+885.04
R=75.000
PKP: 0+873.04
A=30.000
KŁ
A=
KD-D(G)
P/U
0+800
RVI
RV
8
9
10/1
10/2
11
12
13
18
19
20/1
20/2
21
SKOS
L24
L25
L26
L27
S27
S28
S29
S30
S31
D1
D2
D3
D4
j.gr.
5731400
7434650
5731450
7434550

Obszar proj. pasa drogowego od km 0+848 do km 0+873 porośnięty przez brzozy i sosny wymienione na poz. od 15 do 34 w tabeli wyrębu

Obszar proj. pasa drogowego od km 0+873 do km 0+900 porośnięty przez sosny i brzozę wymienione na poz. od 35 do 40 w tabeli wyrębu

Proj. studnia chłonna wg rys.6.3

Początek poszerzenia jezdni (tylko na łuku wewnętrznym) - szerokość jezdni 6.4m do końca opracowania

Legenda

- ⬜ ***jezdnia***
- ▨ ***pobocze***
- 🟨 ***ciąg pieszo-rowerowy***
- — ***krawężnik***
- — ***obrzeże betonowe***
- ▨ ***rów przydrożny***
- ⑭ ● ★ ***drzewa do usunięcia***
- ☐ - - - ***kanał technologiczny***
- ***słupy telekomunikacyjne***
- HP1 ***wodociąg wraz z hydrantami ppoż.***
- S1 ● ***kanalizacja sanitarna***
- P1 ● ***kanalizacja sanitarna tłoczna***
- D1 ● ***kanalizacja deszczowa***
- K0 ***wpusty z przykanalikami***
- ***oświetlenie***
- ***rury osłonowe i/lub przewierty***

Wg opracowania dla branży wodkan, teletechnicznej i elektrycznej.

- o XX ***punkty do tyczenia***
- - - - ***linie rozgraniczające stanowiące linie podziału nieruchomości =obszar oddziaływania***
- - - - ***linie wyznaczające obszar zajętości innych dróg publicznych (art.11f, ust.8, lit.g "specustawy") oraz budowy i przebudowy sieci uzbrojenia terenu (art.11f, ust.8, lit.e "specustawy")***

PPHU FAZI	Tytuł Projektu: Budowa drogi Sokołówka - Żelechlinek wraz z infrastrukturą BRANŻA: DROGOWA	NR PROJ. : 5/D/2020
		DATA: 08.2021
TYTUŁ RYS.:	Projekt zagospodarowania terenu	SKALA: 1:500
NR RYS.: 1.1	IMIĘ I NAZWISKO:	*PODPIS:*
PROJEKTANT: (BRANŻA DROGOWA - WODĄCA)	mgr inż. Jacek SZELIGA (upr. 63/93 Sk-ce i 59/90/WŁ)	
SPRAWDZIŁ: (BRANŻA DROGOWA)	mgr inż. Paweł FRYNIA (upr. LOD/2781/PWBD/15)	